

LA LETTRE D'INFORMATION

12 janvier 2022 - n°109



Toute l'équipe de l'AREC Île-de-France, département énergie climat de L'Institut Paris Region vous adresse ses meilleurs vœux pour une très belle année 2022 !



Panorama des chaufferies biomasse collectives et industrielles

La biomasse-énergie, issue principalement de ressources forestières et utilisée en combustible, est la première source d'énergie renouvelable en Île-de-France. Cette filière contribue à l'indépendance énergétique de la région, et s'inscrit pleinement dans l'économie circulaire en valorisant des coproduits de l'exploitation forestière, paysagère et agricole, de l'industrie du bois, mais aussi du bois en fin de vie. Au regard de l'objectif régional fixé à 4 TWh de production de chaleur renouvelable, les chaufferies biomasse ont un rôle prépondérant à jouer dans la transition énergétique francilienne, en accélérant notamment la décarbonation des réseaux de chaleur et du secteur industriel.

[Lire le dossier](#)



12 unités de méthanisation mises en service en Île-de-France en 2021

La filière méthanisation francilienne est particulièrement dynamique et enregistre la mise en service de 12 nouvelles unités en 2021, ce qui porte le total d'unités en fonctionnement à 43 (+28% en 2021).

Plus de 80% de ces nouvelles installations sont implantées en Seine-et-Marne, département pionnier en matière de production de gaz vert, et 11 nouvelles unités injectent du biométhane dans les réseaux de distribution et de transport de gaz (environ 140 GWh PCS/an à court terme)

[En savoir +](#)

RESTITUTIONS



Sobriété énergétique, façonner des comportements durables

Compte-rendu et replay de la conférence du 14 décembre 2021

[Retour sur la conférence](#)

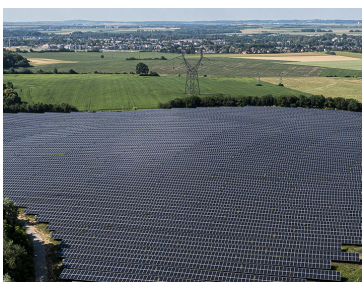

Le solaire photovoltaïque en Île-de-France, renforcer la dynamique de développement actuelle

Compte-rendu et replay de la conférence du 16 novembre 2021

[Retour sur la conférence](#)

AGENDA



13 janvier

L'autonomie énergétique dans l'aménagement urbain : du concept à l'action
Petit déjeuner décideurs-chercheurs

1er février

Visite de la chaufferie biomasse de Fontenay-sous-Bois (94)

4 février

Lancement de la fabrique francilienne des sobriétés

À VOIR AUSSI

- [Région Île-de-France] Promouvoir l'économie circulaire en Île-de-France
- [Urban Lab (Paris&CO) / CITEO] Pour une ville circulaire, 6 défis de l'économie circulaire pour des villes plus soutenables
- [Comité francilien de l'économie circulaire] Économie circulaire et culture: concilier création artistique et préservation des ressources
- [Fibois Île-de-France] Le chauffage au bois et la qualité de l'air : les bons réflexes à avoir
- Sommet Virtuel du Climat - Replays édition 2021
- Rencontre Régionale Teddif du 14/12/2021 - Replay et supports disponibles
- Prochaine stratégie française énergie climat - Donnez votre avis !

Retrouvez toute l'actualité de L'Institut Paris Region

Aménagement et urbanisme | Biodiversité (ARB) | Déchets (ORDIF) | Santé (ORS) | Sport (IRDS)



Cet e-mail a été envoyé à {{ contact.EMAIL }}
Vous avez reçu cet email car vous vous êtes inscrit sur la liste de l'AREC îdF

[Se désinscrire](#)

Agence régionale énergie-climat d'Île-de-France - AREC
Département de L'Institut Paris Region
15, rue Falguière - 75015 Paris - Tél. : 01 77 49 77 49